

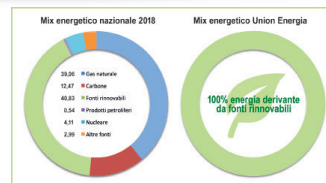

## Placet Uso Domestico LUCE FISSA



### □ CONDIZIONI TECNICO ECONOMICHE CLIENTE DOMESTICO L'offerta è valida se sottoscritta dal 21/03/2022 al 16/01/2023

Codice offerta: **PLDLF16**

L'offerta Placet uso domestico luce fissa è l'offerta per i clienti finali domestici titolari di punti di prelievo con fornitura di energia elettrica in bassa tensione, ai sensi del comma 2.3, lettera a) del Testo Integrato delle disposizioni dell'Autorità per l'energia elettrica e il gas per l'erogazione dei servizi di vendita dell'energia elettrica di maggior tutela e di salvaguardia ai clienti finali (TIV). Ad esclusione dei clienti multi sito, qualora almeno un punto di prelievo non ricada nei casi sopraindicati e dei clienti titolari di forniture destinate alle amministrazioni pubbliche.

L'offerta prevede un prezzo composto da una componente **PFIX**, applicata ad ogni punto di prelievo ed espressa in Euro/anno, ed una componente **PVOL**, applicata ai consumi ed espressa in Euro/kWh. Le componenti del prezzo **PFIX** e **PVOL** (comprensiva delle perdite di rete) sono fisse e invariabili per 12 mesi decorrenti dalla data di attivazione della fornitura di cui nelle Condizioni Generali di Fornitura (CGF).

**Spesa materia prima energia:** il prezzo della componente **PFIX** è pari a: **96 Euro/anno** per punto di prelievo, IVA e imposte escluse.

Il prezzo della componente **PVOL** (comprensivo delle perdite di rete), per i clienti titolari di punti di prelievo non trattati monorari, è differenziata nelle seguenti fasce:

**Fascia F1** (dalle 8:00 alle 19:00 dal lunedì al venerdì, escluse festività nazionali): **0,37230 Euro/kWh**, IVA e imposte escluse.

**Fascia F2** (dalle 07:00 alle 8:00 e dalle 19:00 alle 23:00 dal lunedì al venerdì, sabato dalle 07:00 alle 23:00, escluse festività nazionali): **0,33930 Euro/kWh**, IVA e imposte escluse.

**Fascia F3** (dalle 23:00 alle 7:00 dal lunedì al sabato, domenica e festività nazionali): **0,30260 Euro/kWh**, IVA e imposte escluse.

Per i clienti titolari di punti di prelievo trattati monorari, è, invece, pari a: **0,35600 Euro/kWh**, IVA e imposte escluse.

**Le perdite di rete** sono applicate come definite, pubblicate ed aggiornate da ARERA. Attualmente pari al **10,2%** dei consumi.

#### Altri corrispettivi:

- i corrispettivi per il servizio di dispacciamento di cui all'Articolo 24 del Testo integrato delle disposizioni in ordine alla regolazione delle partite fisiche ed economiche del servizio di dispacciamento (settlement) (TIS), così come applicati da Terna all'utente del dispacciamento, tenendo conto delle perdite di rete;

- il corrispettivo di cui all'Articolo 25 del TIS ai clienti finali aventi diritto alla maggior tutela e il corrispettivo di cui all'Articolo 25bis del TIS ai clienti finali aventi diritto alla salvaguardia, così come applicati da Terna.

Con riferimento alla spesa complessiva (composta dalle voci sopra indicate), escluse IVA e imposte, di un cliente tipo con consumi annui pari a 10.000 kWh e una potenza impegnata pari a 10 kW: la componente **PVOL**, escluse IVA e imposte, è pari a circa al 79%; la componente **PFIX**, escluse IVA e imposte, è pari a circa il 7%; la componente relativa al dispacciamento è del 4%; la Spesa Materia Energia (comprensiva della componente **PVOL** e **PFIX**) è pari a circa il 90%; la spesa per il trasporto e gestione del contatore è pari a circa il 10%; la spesa per gli oneri di sistema è pari a circa il 0%. Al Cliente verranno inoltre fatturati gli ulteriori corrispettivi come indicato nelle CGF, oltre IVA e imposte.

Allo scadere del periodo di applicabilità, potranno essere modificati dal Fornitore il prezzo della componente **PFIX** ed il prezzo della componente **PVOL** nel rispetto di quanto stabilito nelle CGF.

**Spesa per il servizio di trasporto e gestione del contatore:** è prevista l'applicazione in fattura dei seguenti corrispettivi: le tariffe di distribuzione, misura e relativa commercializzazione così come definite dall'Autorità di Regolazione per Energia Reti e Ambiente (ARERA) ai sensi del Testo integrato delle disposizioni per l'erogazione dei servizi di trasmissione e distribuzione dell'energia elettrica (2017-2019) (TIT) e del Testo integrato delle disposizioni per l'erogazione del servizio di misura dell'energia elettrica (2017-2019) (TIME); le componenti UC3 e UC6 così come definite ai sensi del TIT. La spesa per il servizio di trasporto e gestione del contatore rappresenta circa il 10% della spesa complessiva del suddetto cliente tipo.

**Spesa per oneri di sistema:** è prevista l'applicazione di tutti gli oneri generali di sistema previsti dalla normativa vigente, in particolare la componente Asos serve per finanziare il sistema di incentivi riconosciuti per la produzione di energia elettrica da fonti rinnovabili e da cogenerazione. È a carico di tutti i clienti elettrici. La spesa per gli oneri di sistema rappresenta 0% della spesa complessiva del suddetto cliente tipo, in cui è compresa la componente Asos.

**Altri corrispettivi:** il Cliente è inoltre tenuto al pagamento degli importi e degli oneri indicati nelle CGF, oltre IVA e imposte, anche relativi a richieste per attività di competenza del distributore inoltrate dal Cliente per il tramite del Fornitore. Al Cliente che non richiede la fattura in formato cartaceo e che opta per la domiciliazione bancaria, postale o su carta di credito dei pagamenti, è applicato uno sconto in fattura come da CGF.

**Fatturazione:** l'offerta prevede la modalità di fatturazione mensile, la fattura sarà inviata in formato elettronico mediante SDI all'agenzia delle entrate.

**INFORMAZIONI UTILI:** il bonus sociale per la fornitura di energia elettrica è stato introdotto come misura sociale per ridurre la spesa in energia elettrica e gas naturale delle famiglie in stato di disagio economico e può essere richiesto al proprio Comune. Il bonus è previsto anche per i casi di disagio fisico cioè quando nel nucleo familiare è presente una persona in gravi condizioni di salute che richieda l'uso di apparecchiature salvavita alimentate ad energia elettrica. Per maggiori informazioni visita il sito [www.arera.it](http://www.arera.it) o chiama il numero verde 800.166.654

Il Sottoscritto dichiara di aver letto, compreso ed accettato le condizioni indicate nella presente offerta nonché le Condizioni Generali di Fornitura, di cui la presente proposta è parte integrante.

Luogo \_\_\_\_\_, il \_\_\_\_/\_\_\_\_/\_\_\_\_ Firma \_\_\_\_\_

#### Ulteriori Condizioni

Il sottoscritto, rivestendo la qualifica di consumatore o microimpresa (come definito dal Codice di Consumo- D.lgs. n. 206 del 6 settembre 2005 e s.m.i. così come modificato dal D.lgs N.21/2014- codice di consumo), richiede esplicitamente, ai sensi degli art. 50 comma 3 e 51 comma 8 del Codice del Consumo, l'immediata attivazione del servizio di fornitura, anche prima del decorso dei 14 giorni per l'esercizio del diritto di recesso (ripensamento) di cui all'art. 52 del Codice del Consumo, essendo stato informato che in caso di esercizio del predetto diritto di recesso il cliente sarà tenuto a corrispondere ad Union s.r.l. le spese e gli oneri sostenuti per l'attivazione e, solo per i casi in cui la fornitura sia stata effettivamente attivata, il corrispettivo contrattualmente previsto per i consumi realizzati.

Luogo \_\_\_\_\_, il \_\_\_\_/\_\_\_\_/\_\_\_\_ Firma \_\_\_\_\_

**UNION s.r.l.**

Cap. Soc. € 500.000 i.v. | P. IVA e C.F. 02195350687

SEDE LEGALE - Via Salvo D'Acquisto, 20 - 65015 Montesilvano (PE) | SEDE OPERATIVA - Corso Umberto I, 16 - 65015 Montesilvano (PE)  
info@unionenergia.it | www.unionenergia.it | Tel. 800 227825 | Fax 085 7990068



## Placet Uso Domestico GAS FISSA

### □ CONDIZIONI TECNICO ECONOMICHE CLIENTE DOMESTICO L'offerta è valida se sottoscritta dal 21/03/2022 al 16/01/2023

Codice offerta: **PLDGF16**

**Placet uso domestico gas fissa consumer:** è l'offerta per i clienti finali domestici titolari di punti di riconsegna con fornitura di gas naturale, ai sensi del comma 2.3, lettere a) e b), del Testo integrato per l'erogazione dei servizi di vendita al dettaglio di gas naturale e gas diversi dal gas naturale distribuiti a mezzo di reti urbane (TIVG), limitatamente ai punti di riconsegna con consumi annui complessivamente inferiori a 200.000 Smc ad esclusione dei clienti multi sito qualora almeno un punto di riconsegna non ricada nei casi sopra descritti o clienti titolari di forniture destinate alle amministrazioni pubbliche.

L'offerta prevede un prezzo composto da una componente **PFIX**, applicata ad ogni punto di riconsegna ed espressa in Euro/anno, ed una componente **PVOL**, applicata ai consumi ed espressa in Euro/Smc. Le componenti del prezzo **PFIX** e **PVOL** sono **fisse e invariabili per 12 mesi decorrenti dalla data di attivazione della fornitura**.

**Spesa per il gas naturale:** Il prezzo della componente **PFIX** è pari a: **96 Euro/anno** per punto di riconsegna, IVA e imposte escluse.

Il prezzo della componente **PVOL** è pari a: **2,0000 Euro/Smc**, IVA e imposte escluse. Con riferimento alla spesa complessiva per il gas, escluse Iva e imposte, di un cliente tipo non domestico con consumi annui pari a 5.000 Smc: la spesa per il gas naturale rappresenta circa il **83%**; la componente **PVOL** è pari a circa il **78%**; la componente **PFIX** è pari a circa il **5%**. Tali valori rappresentano il valore medio dei sei ambiti tariffari italiani. Allo scadere del periodo di applicabilità, potranno essere modificati dal Fornitore il prezzo della componente **PFIX** ed il prezzo della componente **PVOL** nel rispetto di quanto stabilito nelle CGF.

**Spesa per il servizio di trasporto e gestione del contatore:** è prevista l'applicazione in fattura dei seguenti corrispettivi:

- la componente QT, relativa al servizio di trasporto del gas naturale dal PSV al punto di riconsegna della rete di trasporto, così come definita dall'Autorità Autorità di Regolazione per Energia Reti e Ambiente (ARERA), ai sensi del TIVG;
- le tariffe di distribuzione, misura e relativa commercializzazione, inclusi gli oneri, così come definite dall'ARERA ai sensi della Regolazione delle tariffe dei servizi di distribuzione e misura del gas per il periodo di regolazione 2020-2025.

La spesa per il servizio di trasporto e gestione del contatore rappresenta circa il **16%** (valore medio dei sei ambiti tariffari italiani) della spesa complessiva del suddetto cliente tipo.

**Spesa per oneri di sistema:** E' prevista l'applicazione degli ulteriori oneri del relativo ambito tariffario nella misura prevista dall'ARERA e di volta in volta aggiornati. La spesa per gli oneri di sistema rappresenta circa il **1%** (valore medio dei sei ambiti tariffari italiani) della spesa complessiva del suddetto cliente tipo.

**Altri corrispettivi:** Il Cliente è inoltre tenuto al pagamento degli importi e degli oneri indicati nelle CGF, oltre IVA e imposte, anche relativi a richieste per attività di competenza del distributore inoltrate dal Cliente per il tramite del Fornitore. Al Cliente che non richiede la fattura in formato cartaceo e che opta per la domiciliazione bancaria, postale o su carta di credito dei pagamenti, è applicato uno sconto in fattura come da CGF.

**Fatturazione:** L'offerta prevede la modalità di fatturazione mensile, la fattura sarà inviata in formato elettronico mediante SDI all'agenzia delle entrate.

**INFORMAZIONI UTILI:** Il bonus sociale per la fornitura di energia elettrica è stato introdotto come misura sociale per ridurre la spesa in energia elettrica e gas naturale delle famiglie in stato di disagio economico e può essere richiesto al proprio Comune. Il bonus è previsto anche per i casi di disagio fisico cioè quando nel nucleo familiare è presente una persona in gravi condizioni di salute che richieda l'uso di apparecchiature salvavita alimentate ad energia elettrica. Per maggiori informazioni visita il sito [www.arera.it](http://www.arera.it) o chiama il **numero verde 800.166.654**

Il Sottoscritto dichiara di aver letto, compreso ed accettato le condizioni indicate nella presente offerta nonché le Condizioni Generali di Fornitura, di cui la presente proposta è parte integrante.

Luogo \_\_\_\_\_, il \_\_\_/\_\_\_/\_\_\_ Firma \_\_\_\_\_

#### Ulteriori Condizioni

Il sottoscritto, rivestendo la qualifica di consumatore o microimpresa (come definito dal Codice di Consumo- D.lgs. n. 206 del 6 settembre 2005 e s.m.i così come modificato dal D.Lgs N.21/2014- codice di consumo ), ri- chiede esplicitamente, ai sensi degli art. 50 comma 3 e 51 comma 8 del Codice del Consumo, l'immediata attivazione del servizio di fornitura, anche prima del decorso dei 14 giorni per l'esercizio del diritto di recesso (ripensamento) di cui all'art. 52 del Codice del Consumo, essendo stato informato che in caso di esercizio del predetto diritto di recesso il cliente sarà tenuto a corrispondere ad Union s.r.l. le spese e gli oneri sostenuti per l'attivazione e, solo per i casi in cui la fornitura sia stata effettivamente attivata, il corrispettivo contrattualmente previsto per i consumi realizzati.

Luogo \_\_\_\_\_, il \_\_\_/\_\_\_/\_\_\_ Firma \_\_\_\_\_

**UNION s.r.l.**

Cap. Soc. € 500.000 i.v. | P. IVA e C.F. 02195350687

SEDE LEGALE - Via Salvo D'Acquisto, 20 - 65015 Montesilvano (PE) | SEDE OPERATIVA - Corso Umberto I, 16 - 65015 Montesilvano (PE)  
info@unionenergia.it | www.unionenergia.it | Tel. 800 227825 | Fax 085 7990068