

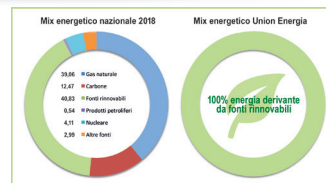

## Azzeriamola Green Business LUCE

### □ CONDIZIONI TECNICO ECONOMICHE CLIENTE BUSINESS L'offerta è valida se sottoscritta dall'16/11/2020 al 15/12/2020

Codice offerta: **AZLB1**



**E' l'offerta a prezzo flessibile per i clienti finali, titolari di siti ad uso Business**, che permette di acquistare l'energia elettrica, al 100% derivante da fonti rinnovabili, certificata da garanzie d'origine. L'offerta prevede il costo dell'energia a prezzo PUN medio mensile diviso per le fasce orarie. L'offerta ha validità 24 mesi a partire dalla data di avvio della fornitura.

Il valore del prezzo unico nazionale del 10/2020 è stato così composto: **Monorario**: 0,043570; **Per fasce**: **F1** 0,049420; **F2** 0,048580; **F3** 0,036000; **F2/3** 0,041787. Il valore massimo raggiunto negli ultimi dodici mesi è stato pari a: **F1** 0,057730 €/kWh; **F2** 0,052430 €/kWh; **F3** 0,039170 €/kWh, raggiunto ad Novembre 2019.

La composizione percentuale del prezzo dell'energia elettrica per un consumatore del tipo Business è la seguente: **Spesa materia prima energia incluse perdite di rete (PUN + Spread + Onere di gestione)**: 52%; **Spesa per il trasporto e la gestione del contatore**: 16%; **Spesa oneri di sistema**: 32%.

Il Fornitore, per i quantitativi di energia destinati all'offerta AZZERIAMOLA GREEN, si approvvigiona da impianti a fonti rinnovabili in quantità pari all'equivalente consumo fatturato al Cliente.

L'offerta prevede il prezzo PUN medio (la media aritmetica mensile del PUN €/kWh differenziato nelle fasce orarie) del periodo contrattuale, applicando una tariffa variabile.

**Fatturazione**: L'offerta prevede la modalità di fatturazione mensile, la fattura sarà inviata in formato elettronico mediante SDI all'agenzia delle entrate.

**Spesa materia energia**: L'offerta prevede che i consumi rilevati nelle fasce F1, F2, F3, siano fatturati ai corrispondenti prezzi medi per fasce del mese di competenza (quota variabile), (rilevati dal Gestore dei Mercati Energetici e pubblicati sul proprio sito il mese successivo a quello di riferimento), a cui viene aggiunto uno spread (quota fissa) di 0,010 €/kWh.

**Spesa per il servizio di trasporto e gestione del contatore**: In fattura è prevista l'applicazione degli importi di qualsiasi altro onere generale di sistema, previsti dalla normativa vigente, che le Autorità competenti porranno a carico del Cliente finale. Come dal testo integrato delle disposizioni per l'erogazione dei servizi di trasmissione e distribuzione dell'energia elettrica (2017/2019) (TIT) e del testo integrato delle disposizioni per l'erogazione del servizio di misura dell'energia elettrica (2017/2019) (TIME)

**Spesa per oneri di sistema**: È prevista l'applicazione di tutti gli oneri generali di sistema previsti dalla normativa vigente, in particolare la componente Asos che serve per finanziare il sistema di incentivi riconosciuti per la produzione di energia elettrica, da fonti rinnovabili e da cogenerazione. Questa spesa viene addebitata in fattura a carico di tutti i clienti finali elettrici.

**Altri corrispettivi**: Restano a carico del cliente finale i seguenti corrispettivi: **Onere di gestione** (quota fissa) pari a 14,30 €/mese + iva, **Onere di programmazione consumi** (quota fissa) pari a 0,0140 €/kWh + iva. **Onere commerciale** (quota fissa): 13,77 €/mese + iva che verrà addebitato il primo anno in maniera anticipata in un'unica fattura. Qualora il cliente esca dalla fornitura anticipatamente, verrà ricalcolato il costo del suddetto onere e conguagliato per la rimanente parte, nella fattura di chiusura, sulla base dei 12 mesi fatturati anticipatamente. Dal 13esimo mese e fino a scadenza offerta il costo fisso dell'onere commerciale sarà di 8,87 €/mese. Per clienti con consumi superiori a 50.000 Kw/anno la società provvederà a richiedere un deposito cauzionale come riportato all'Art 11 delle condizioni generali di vendita.

**Bonus**: Union Energia premia il passaparola. Portando in fornitura un amico, "cliente uso domestico", si ottiene subito un bonus di 50 union point (UP) una tantum e 2,5 union point/mese (UP) equivalenti ad uno sconto di 50 €/una tantum e 2,5 €/mese da conguagliare in fattura, mentre consigliando l'offerta ad un cliente tipo "Business", si ottiene un bonus di 100 union point/una tantum (UP) e 5 union point/mese (UP), equivalenti a 100 € una tantum e 5 € mese da scontare nelle successive fatture come da piano compensi allegato nell'area clienti del portale **Share Union Energia**, sul sito: [www.https://share.unionenergia.it/](https://share.unionenergia.it/).

Union S.r.l. si riserva inoltre la possibilità di verificare, in qualsiasi momento, la corrispondenza tra il consumo annuo effettivo del Cliente ed il contributo mensile applicato, secondo quanto riportato in tabella e di adeguare, conseguentemente, il contributo mensile. Il consumo annuo effettivo del Cliente sarà calcolato utilizzando la lettura di attivazione del servizio e la lettura effettiva successiva al 364° giorno di fornitura.

Il Sottoscritto dichiara di aver letto, compreso ed accettato le condizioni indicate nella presente offerta nonché le Condizioni Generali di Fornitura, di cui la presente è parte integrante.

Luogo \_\_\_\_\_, il \_\_\_\_/\_\_\_\_/\_\_\_\_ Firma \_\_\_\_\_

#### Ulteriori Condizioni

Il sottoscritto, rivestendo la qualifica di consumatore o microimpresa (come definito dal Codice di Consumo- D.lgs. n. 206 del 6 settembre 2005 e s.m.i. così come modificato dal D.Lgs N.21/2014- codice di consumo), richiede esplicitamente, ai sensi degli art. 50 comma 3 e 51 comma 8 del Codice del Consumo, l'immediata attivazione del servizio di fornitura, anche prima del decorso dei 14 giorni per l'esercizio del diritto di recesso (ripensamento) di cui all'art. 52 del Codice del Consumo, essendo stato informato che in caso di esercizio del predetto diritto di recesso il cliente sarà tenuto a corrispondere ad Union s.r.l. le spese e gli oneri sostenuti per l'attivazione e, solo per i casi in cui la fornitura sia stata effettivamente attivata, il corrispettivo contrattualmente previsto per i consumi realizzati.

Luogo \_\_\_\_\_, il \_\_\_\_/\_\_\_\_/\_\_\_\_ Firma \_\_\_\_\_

**UNION s.r.l.**

Cap. Soc. € 100.000 i.v. | P. IVA e C.F. 02195350687

SEDE LEGALE - Via Salvo D'Acquisto, 20 - 65015 Montesilvano (PE) | SEDE OPERATIVA - Corso Umberto I, 16 - 65015 Montesilvano (PE)  
info@unionenergia.it | www.unionenergia.it | Tel. 800 227825 | Fax 085 7990068